

MEDIDATA – návod k nastavení programu MEDICUS

V hlavním menu vyberte **LABORATOŘ** a **NASTAVENÍ IMPORTU LAB VYŠETŘENÍ**. Zde na jednotlivých záložkách proveďte úpravy podle obrázků. Je třeba správně nastavit adresáře pro import souborů, archivaci souborů, atd. Podle následujících obrázků nastavte další parametry komunikace.

Výběr menu NASTAVENÍ IMPORTU LAB VYŠETŘENÍ

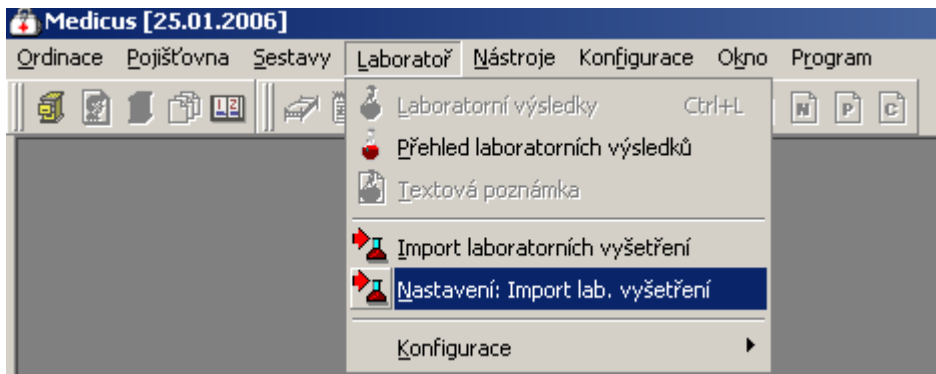

Základní nastavení komunikačních parametrů

Nastavení: Import laboratorních vyšetření ✕

? O aplikaci...

Základní | Rozšířené | Systémové

Název organizace (pro formát MZ)

Režim pro import

Dle nastavení

Zobrazit dialog pro výběr souborů

Způsob importu

Interval [s]

Stáří archivovaných dat (dny)

Minimalizovat neaktivní okno

Nastavení adresářů pro načítání souborů

Nastavení: Import laboratorních vyšetření

? O aplikaci...

Základní Rozšířené Systémové

Nastavení pro formát Implicitní

Formát MZČR

Druh laboratorního vyšetření

Maska souborů pro import Adresář souborů pro import

*.xml C:\medidata\receive\

Adresář pro archivaci importovaných souborů

C:\medidata\receive archiv\

archivovat smazat starší archivovaná data
 po importu soubor smazat z disku po importu soubor smazat z diskety

Adresář pro archivaci nenačtených, chybových souborů

C:\medidata\receive error\

archivovat smazat starší archivovaná data
 po importu soubor smazat z disku po importu soubor smazat z diskety

Adresář pro archivaci souborů jiného formátu

C:\medidata\receive archiv\

archivovat smazat starší archivovaná data
 po importu soubor smazat z disku po importu soubor smazat z diskety

Adresář popisu chyb

C:\medidata\receive report\

Ok Ukončení

V případě, že již používáte systém MISE pro příjem výsledků z jiné laboratoře, ponechte nastavení, které máte. Systém MEDIDATA použije toto nastavení.

Nastavení formátu přenášených dat.

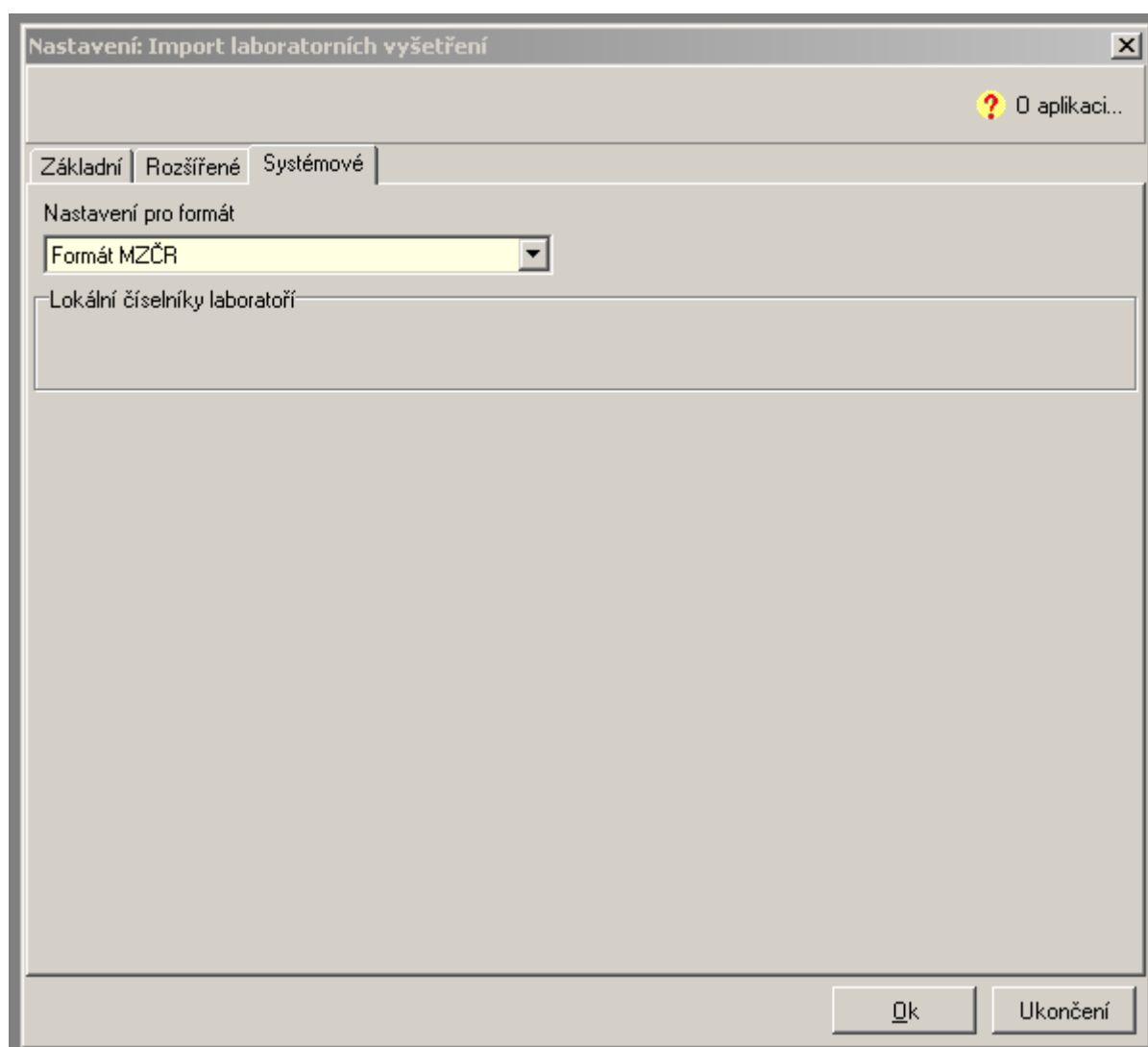

Spuštění komunikace – výběr menu

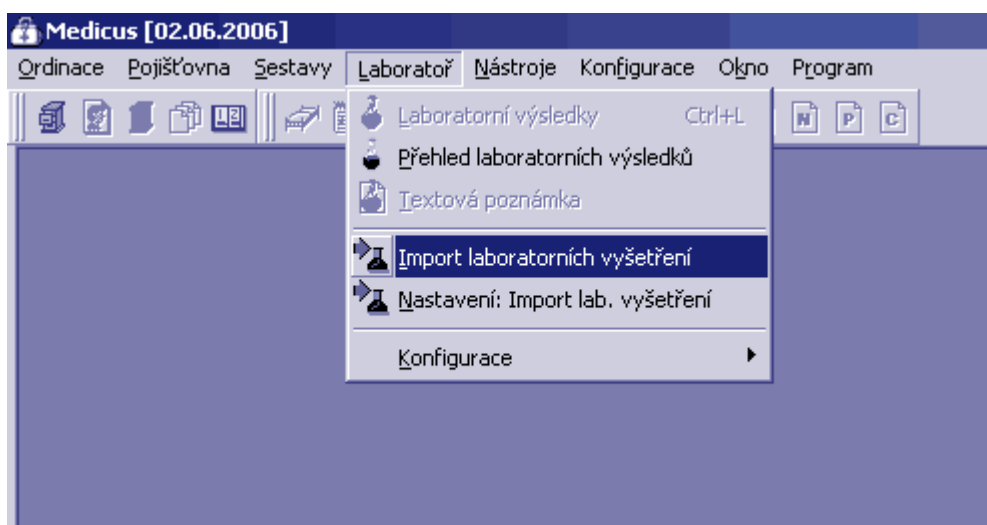

Načtení výsledků

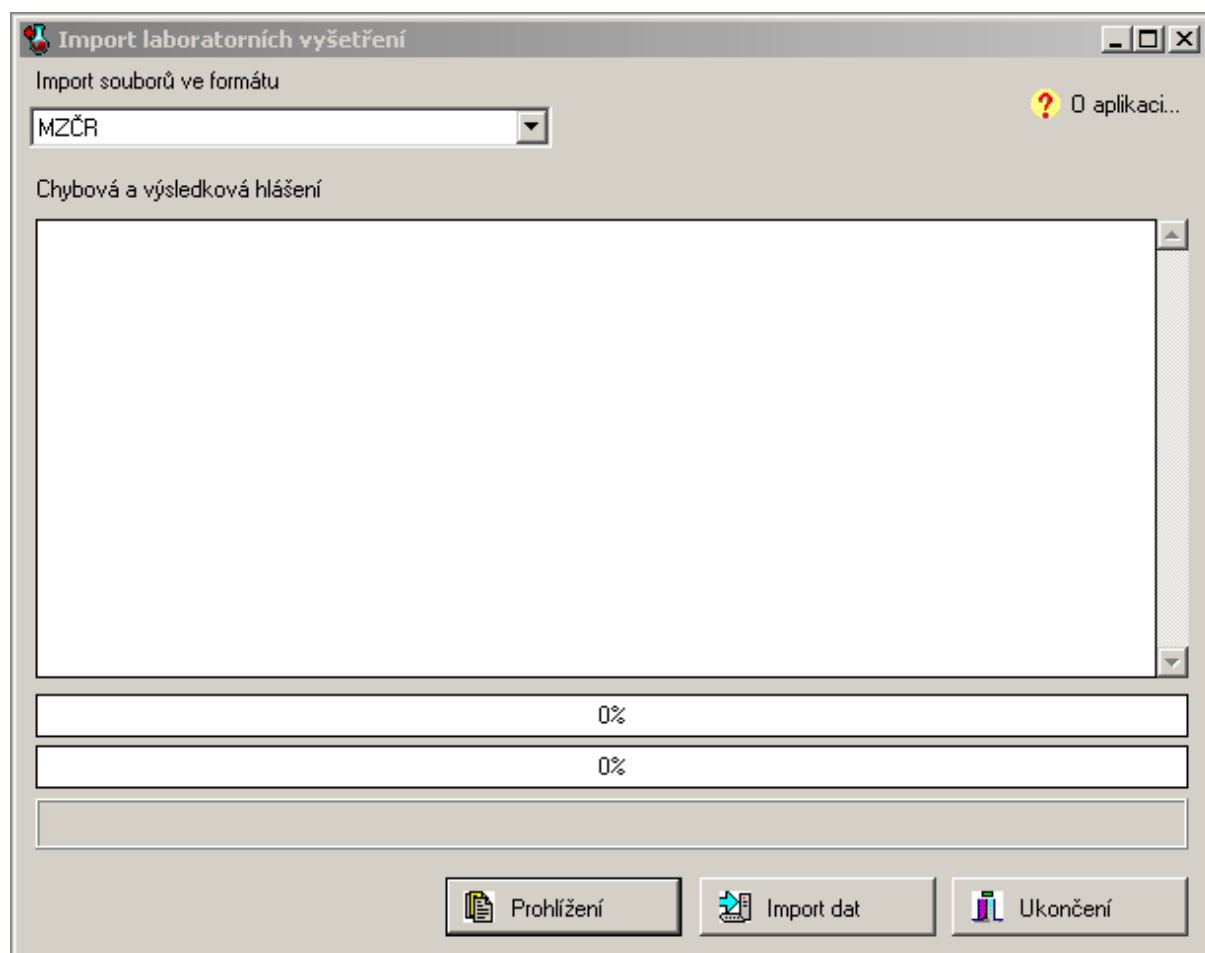

Zobrazení výsledků – výběr menu

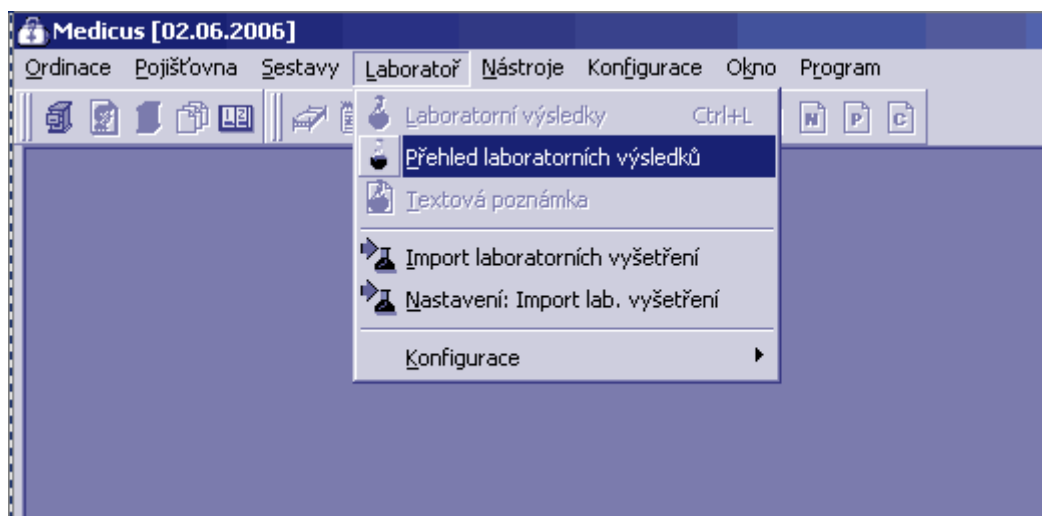

Zobrazení seznamu pacientů s přijatými výsledky

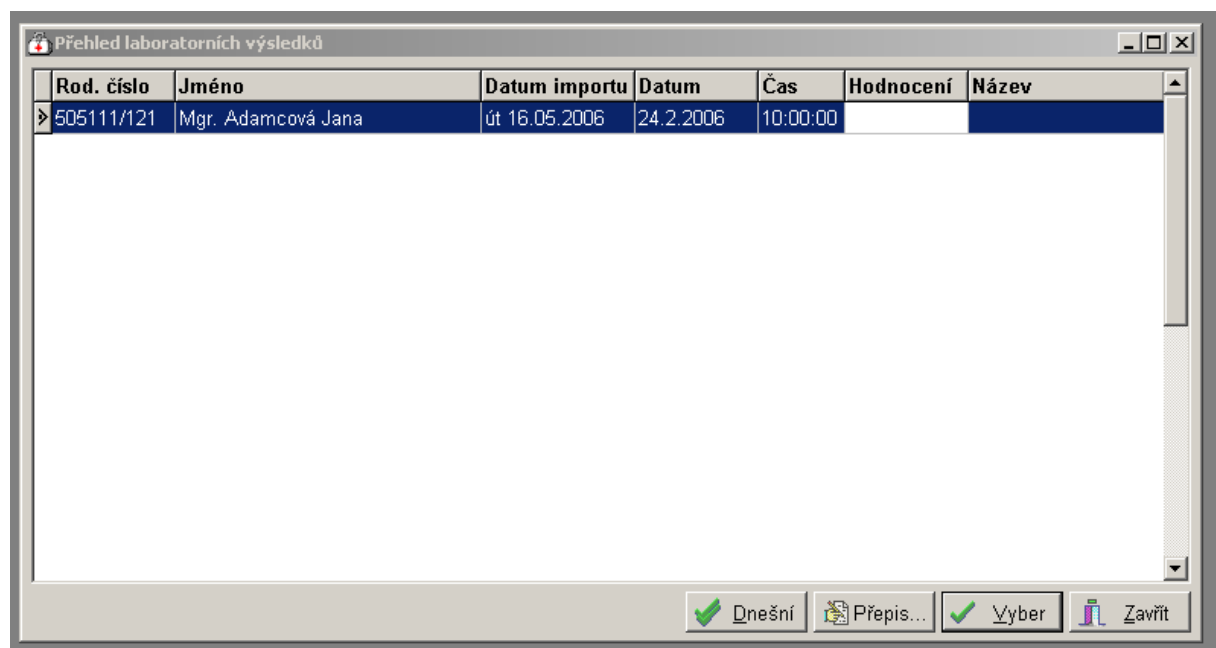

Klávesou ENTER se vybere pacient. Zobrazí se výsledky tohoto pacienta

Zobrazení výsledků pacienta (v tomto případě RTG nález)

Laboratorní výsledky pacienta Mgr. Adamcová Jana

Žádanky - Výsledky | Metoda - Výsledky | Metoda - Graf

Žádanky				Výsledky						
H	Datum	Čas	Typ	H	Zkratka lab. položky	Výsledek	Jednotka	Dolní mez fyziologická	Horní mez fyziologická	Dolní mez nízká
	24.02.2006	10:00			REP_RTGNAL_DTP	Nález>>	-			

Datum: 24.02.2006 Čas popisu: 08:45
RTG hrudníku:
Srdeční stín má normální tvar i velikost. Plicní parenchym je bez ložiskových změn a bez známek městnání. Bránice jsou ostré, brániční úhly jsou volné. Mediastinum není rozšířeno.
Závěr: Normální nález na srdci a na plicích.
MUDr. Ivana Bónová

Přepis... Zavřít

**Výsledky by měly být přepsány v kartě pacienta.
Tímto je nastavení hotovo**